



# 2026-2학기 파견 교환/복수학위 프로그램 설명회

아주대학교 국제교류팀

## 1. 기파견자 경험 공유 Session

- University of Wuerzburg 송현지 학생
- ISEP US(University of Vermont) 최정인 학생

## 2. Illinois Institute of Technology 복수학위 프로그램 설명

- Laura Kim, IIT Assistant Director

## 3. 국제교류팀 정규 파견 프로그램 개요 설명(교환/복수/학·석사)

- 국제교류팀 오자영

## 4. 학·석사 연계 과정 Session(학비/교육과정/커리큘럼 등)

- 김중화 국제교류팀장

## 5. QNA



# 국제교류팀 소개



# Global!

67개국 358개 자매대학!

(2025.04.기준)

- 매년 국제교류팀을 통한 해외파견 경험학생은 약 500여명, 꾸준히 증가하는 추세



[Introduction](#)

[Outgoing Programs](#)

[Incoming Programs](#)

[Admission](#)

[Student Life](#)

[Notice](#)

—01.

# With Ajou, Grow Together





Introduction

• **Outgoing Programs**

Incoming Programs

Admission

Student Life

Notice

## 교환학생

- 교환학생 소개
- 선발 및 진행
- 자매대 정보
- 참가자후기
- FAQ

## 복수학위

- 복수학위 소개
- 선발 및 진행
- 자매대 정보
- 참가자후기
- FAQ

## 단기해외연수

- 단기프로그램 소개
- 선발 및 진행
- 파견학교 정보
- 참가자후기
- FAQ

## 파란사다리

- 파란사다리 소개
- 선발 및 진행
- 파견대학 정보
- 참가자후기
- FAQ

## 글로벌인턴십

- 글로벌인턴십 소개
- 선발 및 진행
- 기업정보
- 참가자후기
- FAQ

## 자료실

- 서식
- OT 자료
- 기타자료

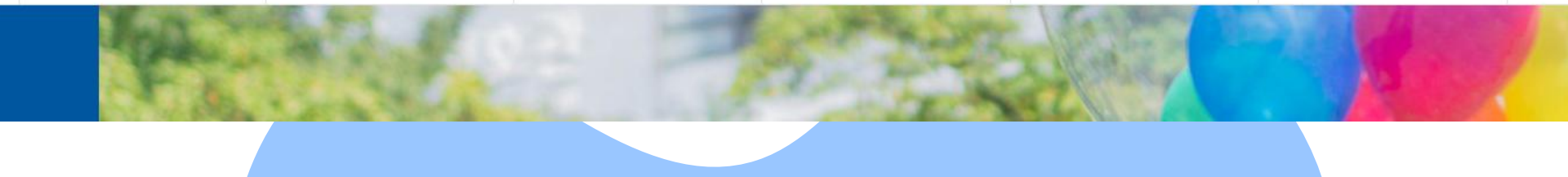



Home
Notice
Notice
Refresh

Notice  
**Notice**

<b>전체</b>	Outgoing	Incoming	Admission	Student Life
-----------	----------	----------	-----------	--------------

Total 907건, 1/91

전체

번호	분류	제목	파일	공지부서	공지마감일
공지	Outgoing	[공지] ★학점이관 안내사항 FAQ 총정리 안내★		국제교류팀	2027-12-31

02.

# 해외파견 프로그램

정규교환 / ISEP / 학석사연계

# 정규 교환학생 프로그램





(Incoming)  
유치

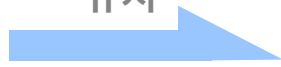

파견  
(Outgoing)



## 교환학생 협정 체결 자매대학

1:1 상호교류 (Reciprocal Exchange)

학교별 TO 상이

## 정규 교환학생: 지원자격

언어권	지원자격 (최소 필요 어학성적)		
영어권	TOEFL	IELTS	TOEIC
	70	5.5	750
불어권	DELFB1 이상		
일어권	신 JLPT N2급		
중국어권	신 HSK 4급		

- 본교 재학생 + 휴학생 (등록금은 본교 등록금 납부)
- **2학기 이상 수료** 예정자 (편입생은 1학기 이상 수료자)  
파견 시점 -> 아주대학교에서 2학기 이상 이수 완료 상태여야 함
- 누계 이수학점이 최소 12학점 이상인 자
- 8학기 내 파견 가능 자 (편입생은 4학기/건축학과 10학기 내)
- **평균평점 2.5 이상**
- **어학시험 점수 보유자**  
언어권, 자매대학마다 상이 / **토플 > IELTS > 토익** 순서
- 기파견자(후순위 배정 / 면접 면제), 기합격포기자(후순위 배정)
- 지원자격 미달 시 서류전형 탈락
- 기본적으로 **한 학기** 단위로 자매대학 수학 가능  
한 학기 이상 파견 희망 시, 교환학생 전형에 다시 지원  
(기파견자 후순위)

## 정규 교환학생: 지원자격(상세)

언어권	지원자격 (최소 필요 어학성적)		
영어권	TOEFL	IELTS	TOEIC
	70	5.5	750
불어권	DELFB1 이상		
일어권	신 JLPT N2급		
중국어권	신 HSK 4급		

- 어학요건은 본인 파견희망교에서 수강할 언어의 어학요건 중 한 가지를 만족하여야 함

EX) 중국 북경이공대에서 전공과목 영어강의 수강을 희망할 경우 "영어권" 어학요건을 보유해야 하며, 중국어강의 수강을 원할 경우 "중국어권" 어학요건을 보유해야 함

- **자매대학 별 어학요건:** 파견 가능대학 별 어학요건을 직접 확인 후 충족하는 대학만 지원 가능
- **지원서 작성 시 기재한 성적으로 심사:** 지원서 접수 기한 이후 제출한 성적은 인정x
- **토플>= IELTS> 토익** 순서로 배정
- IELTS 성적 보유자의 경우 ETS Total Score Comparison Tool의 같은 점수 구간 내 토플 최저점을 기준으로 산정하여 배정

## 정규 교환학생: 2026-2학기 선발시기(안)

구분	1차	2차
서류 접수	2025.12.15.(월)~12.28.(일)	2026.02.23.(월)~03.01.(일)
서류합격자 발표	2026.01.05.(금)	2026.03.09.(월)
면접전형(예정) *zoom 진행	2026.01.12.(월)~01.13.(화)	2026.03.16.(월)~03.17.(화)
최종 합격자 발표	2026.01.19.(월)	2026.03.23.(월)

상기 일정은 변동 가능하며 변동 시 국제협력처 홈페이지 공지사항 게시 예정

## 정규 교환학생: 선발절차



### 1차 서류전형

학점+어학성적



### 2차 면접전형

1차 합격자 대상  
언어권별 면접



### 최종 전형

1차 + 2차 성적 합산  
+ 가산점

※ 평점 (40%) 어학 (40%) 면접 (20%)

※ 가산점 항목

영어강의 수강(B0 이상, 최대 5과목/5점)

국제화 자원봉사(24시간 =1점, 최대 2점)

- 가산점 증빙 서류는 별도 지정일까지 제출

# 교환학생 자매대 정보



Outgoing Programs

교환학생

자매대 정보



교환학생

## 자매대 정보

Total 142건, 1/15

전체

소대문자구분



142	[프랑스] Universite de Franche-Comté		OIA	2023-12-15	303
141	[인도네시아] Bandung Institute of Technology (Institut Teknologi Bandung)		OIA	2023-12-13	244
140	[독일] Freie Universität Berlin		OIA	2022-12-05	1318
139	[말레이시아] University Teknologi Malaysia		OIA	2022-11-18	1443
138	[파키스탄] National University of Sciences and Technology (NUST)		OIA	2022-10-19	1607

# 교환학생 파견 경험 후기



Outgoing Programs

교환학생

참가자후기



## 교환학생 참가자후기

Total 1825건, 1/183

전체

소태문자구분



1825	[독일] Justus Liebig University Giessen		OIA	2024-01-16	53
1824	[일본] Osaka university		OIA	2024-01-16	15
1823	[독일] Augsburg University of Applied Science		OIA	2024-01-16	20
1822	[독일] Technische Hochschule Nürnberg Georg Simon Ohm		OIA	2024-01-10	40
1821	[독일] Technische Hochschule Ingolstadt		OIA	2024-01-10	38

# 교환학생 파견 경험 후기

## 실제 교환학생 다녀온 경험자의 후기 보고서

### 파견교에서의 수업, 비자 발급절차, 소요비용 등 확인 가능

생활정보	전체 소요 비용
	항목별 소요 비용
	파견교 장학금 지급여부

Item	Price (자세히 기술)	Reference
Books	책 비용 들지 않습니다. 제가 수강한 강의에서는 파워포인트만 활용했습니다.	
Housing	월 550유로	
Meals	집에서 해먹는 경우 : 약 6-7유로 외식: 점심-약 12유로 / 저녁-약 17유로	
Transportation	무제한 이용할 수 있는 교통카드: 카드 값-6.5 유로 / 한 달 무제한: 20.9유로	
Living Expenses	식비, 교통 등 모든 생활비 1000유로 내외로 들었습니다.	
Insurance	한화 여행자보험: 25만원 내외	
Others	여행 포르투갈 - 60만원 네덜란드 - 80만원 빌바오 - 20만원 바르셀로나, 스페인 남부, 테네리페 섬 - 200만원 런던 - 100만원	
TOTAL	약 1400만원	



# ISEP 교환학생



아주대 자매교가 아닌 ISEP 회원교로 파견 가능 (전세계 약 300개의 회원교)

전세계 약 300여개의  
ISEP 회원교 지원 가능

기숙사비 및 식비  
아주대학교 로 납부  
(학기당 약 370만원)  
상대교에서 책정된  
금액만큼 수령

한국 ISEP 회원교 :  
아주대, 연대, 고대, 이대, 계명대, 한양대, 서울시립대

## ISEP 교환학생: 차이점

	파견 대학	등록금	기숙사비	식비
<b>일반 교환학생</b>	본교 자매대학	아주대	파견교 납부	본인 부담
<b>ISEP 교환학생</b>	ISEP *회원대학	아주대	아주대 납부 (약 370만원) <span style="color: blue;">◆</span>	

정규 교환학생 선발과 동시 진행  
(ISEP는 1차 모집에만 지원 가능)

본교 지원 시 지원가능대학 10지망 이내 1개  
지망으로 ISEP-US 또는 ISEP-Multi 선택

\* ISEP-US 미국 내 ISEP 회원교  
ISEP-Multi 미국 외 ISEP 회원교

본교에서 ISEP 지원자로 최종합격 후  
ISEP 지원서 작성  
ISEP에 10개 대학 신청 후 최종 배정

\* 지원한 ISEP 회원교에 TO가 넉넉치 않을 경우  
재배정이 필요할 수 있음

# 복수학위 프로그램





## 복수학위 프로그램 (Dual Degree)

- 본교에서 일정 조건의 학점을 충족하고 (졸업학점의 1/2 이상) 상대교에서 남은 학점을 이수
- 졸업 시 아주대 학위 + 파견교 학위 총 2개 학위 취득
- 지원(파견)가능교: 미국 State University of New York Stony Brook,  
미국 Illinois Institute of Technology
- 제외학과: 의학과, 간호학과, 약학과, 국방디지털융합학과, 글로벌경영학과, 융합시스템공학과

**\*\* 양 교의 졸업 요건을 모두 충족시켜야 아주대 및 파견교 학위를 모두 취득할 수 있음**

**\*\* 졸업 요건 충족 여부에 따라 본교 및 파견교 수학기간이 연장될 수 있음**

## 복수학위 프로그램 특징

### 학점

1. 학과별 졸업학점의 1/2까지 아주대로 이관 가능  
(파견 전, 졸업학점 1/2 및 필수과목 이수)
2. 파견교에서 취득한 성적 및 GPA  
본교 GPA에 반영됨

### 비용

1. 파견기간 상대 교 기준 등록금 납부
2. 아주대 등록금 장학처리,  
학적유지비 (10만원/학기) 납부

# 복수학위 파견 경험 후기



AJOU UNIVERSITY Office of International Affairs

Introduction

• **Outgoing Programs**

Incoming Programs

Admission

Student Life

Notice

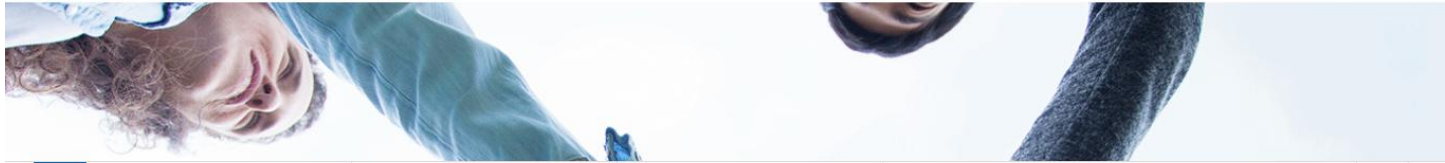

Outgoing Programs

복수학위

자매대 정보



## 복수학위 자매대 정보

Total **2건**, 1/1

제목

검색어를 입력해 주세요



2	Illinois Institute of Technology		국제협력팀	2021-08-31	6
1	State University of New York, Stony Brook		국제협력팀	2021-08-31	11

# 복수학위 파견 경험 후기

## 참가자 후기

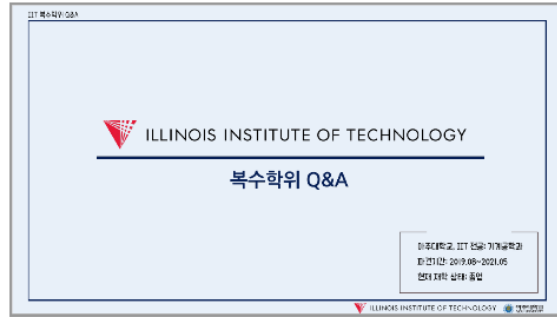
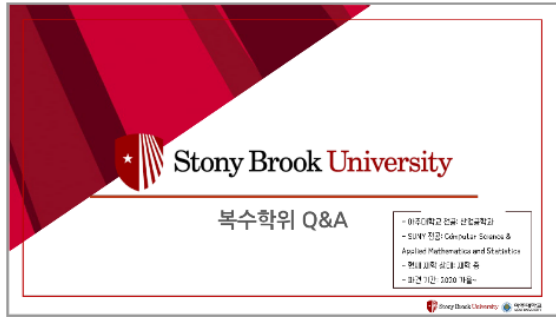

Total 84건, 1/9

제목 ▾

검색어를 입력해 주세요



84	[미국] Stony Brook University		OIA	2021-02-02	154
83	[미국] Stony Brook University		OIA	2019-07-08	221
82	[미국] Stony Brook University		OIA	2019-01-31	158
81	[미국] Stony Brook University		OIA	2018-08-02	175
80	[미국] Illinois Institute of Technology		OIA	2018-05-31	234

# 학·식사 연계과정 프로그램





## 학석사 연계 과정(Combined Bachelor's Master's Degree Program)

- 우리 대학에서 약 6개 학기, 상대교에서 약 4개 학기를 수학한 후, 본교 학사 학위와 상대교 석사 학위를 모두 취득하는 제도

· 아주대 학부 3년 + 상대교 학부 1년 → 아주대 학사 학위 수여  
· 상대교 석사과정 1년 → 상대교 석사 학위 수여

- 본교생의 글로벌 역량 강화를 위하여 프로그램 비용 중 일부를 학비 감면함

**\*\* 양 교의 졸업 요건을 모두 충족시켜야 아주대 및 파견교 학위를 모두 취득할 수 있음**

**\*\* 졸업 요건 충족 여부에 따라 본교 및 파견교 수학기간이 연장될 수 있음**

## 파견 대학 및 모집 학과



파견교명	모집 인원	학업 기간	상대교 모집 학과
University of Wisconsin Madison	3명 내외	2년	· Industrial Engineering
			· Physics
			· Economics
University of Illinois Chicago		2년	· Public Policy
			· Statistics
CMU (Carnegie Mellon University) Heinz College	2명 내외	2년	· Science in Artificial Intelligence Systems Management · Information Systems Management · Information Systems Management – Business Intelligence and Data Analytics · Science in Information Security Policy and Management)
			· Science in Public Policy and Management · Science in Public Policy and Management – Data Analytics · Science in Health Care Analytics and Information Technology

\* 학업 기간은 개인별로 달라질 수 있음

## 학·석사 연계과정 프로그램 2026-2학기 선발시기(안)

구분	1차
서류 접수	2025.12.15.(월)~12.21.(일)
서류합격자 발표	2025.12.24.(수) (예정)
면접전형(예정) *대면 면접	2025.12.29.(월) (예정)
최종 합격자 발표	2026.01.02.(금) (예정)

상기 일정은 변동 가능하며 변동 시 국제협력처 홈페이지 공지사항 게시 예정

## 지원 자격 기본 요건

- 파견 시점 기준 본교 **6학기 이상, 8학기 미만** 수료한 자 (8학기생, 초과학기생, 졸업유예자, 편입생 불가)
- 졸업 학점의  $\frac{3}{4}$  이상 이수하고, 졸업에 필요한 전공필수 교과목을 이수한 자
- 누적 **평균평점 3.5 이상**인 자
- ◆ · TOEFL Ibt 80점, IELTS 6.5 이상 (**지원에 필요한 최저 요건으로, 대학 및 지원학과별로 상향 조정될 수 있음**)

## 전형 방법 및 선발 기준



### 1차 서류전형

자격 요건 충족 여부 확인



### 2차 면접전형

1차 합격자 대상 면접  
- 파견 시 수강 가능 능력(어학) 및 적합성 평가



### 최종 전형

1차 + 2차 성적 합산  
+ 가산점

## 과정 개요(상세)



	1~6학기	7~8학기	9~10학기
수학 장소	아주대학교	상대교	상대교
수강 과정	본교 학부과정	상대교 학부 과정	상대교 석사 과정
학점 인정	본교 학점	본교 학점으로 이관 (취득 성적 표기, 평점 미반영)	상대교 학점
등록금	본교 납부	상대교 납부 (본교 수업료 감면)	상대교 납부
소속	본교 재학생	본교 재학생 (상대교 교환학생)	본교 학부 졸업생 상대교 석사과정 재학생
학위 취득		본교 학사학위 취득 (본교 졸업요건 충족시)	상대교 석사학위 취득 (상대교 졸업요건 충족시)

\* 위 표는 일반적인 학석사 연계과정의 개념을 담은 표로, 실제 이수 시점의 학기, 소요 기간 등은 개인별로 달라질 수 있음

## 장학 지원 관련 사항

### 1. 지원 규모 (파견 수학 비용(지원금) + 본교 학비 감면)

구분	1차 (첫 번째 학기)	2차 (두 번째 학기)	총 계
지원금	6백만원~1천2백만원	6백만원~1천2백만원	최소 1천2백만원~ 최대 2천4백만원
본교 등록금	100% 감면	100% 감면	

- 장학 지원금은 프로그램 선발 성적에 의한 차등 지원을 원칙으로 함

- 교내 예산 상황에 따라 파견 대학 별, 연도 별로 달라질 수 있음

# 장학 지원 관련 사항

## 2. 지원 내용

- 본교 교내 장학 수혜 요건을 충족한 자에 한하여 지원

→ 기본 요건: 본교 학적 상태는 8학기 이내 재학, 직전학기 12학점 이상 취득, 평균 평점 2.0 이상

- 최대 2개 학기(1년)에 한하여 수혜 가능함

- 1차 지원금 장학의 경우 본교 등록 이후 지급하며, 2차 지원금 장학의 경우 파견교에서의 첫 번째 학기 평균 평점이 B0 이상(혹은 이에 준하는 평점) 및 본교 환산 기준 9학점 이상의 학점을 취득하고, 석사과정에 최종 합격하여 진학이 확정 될 경우에만 지급

## 3. 회수 지침(중요)

- 파견교에서의 첫 번째 학기를 중도 포기할 경우 1차 장학금(수업료 포함)을 전액 반환하고,

- 파견교에서의 첫 번째 학기 평균 평점이 B0미만이거나 석사 과정에 합격하지 못할 경우

2차 장학금(수업료 포함)을 전액 반환함

03.

# 지원 꿀팁

정규교환 / 복수학위

# 나에게 맞는 학교 고르기



## 교환학생 담당자가 추천하는 파견학교 선택지

파견교명	국가	지원 요건 & 특징	추천 대상
ISEP-US	미국	<ul style="list-style-type: none"> <li>- ISEP 협력교 대상</li> <li>- 1차 모집에만 지원 가능</li> <li>- 다양한 학교 옵션</li> </ul>	미국 교환 희망자 (TOEFL 보유한 학생)
Avans University of Applied Sciences	네덜란드	<ul style="list-style-type: none"> <li>- 경영 &amp; 공학 전공자 지원</li> <li>- 유학생 비율 높아 적응 용이</li> </ul>	공학/경영 전공자
Dresden University of Technology	독일	<ul style="list-style-type: none"> <li>- 독일 명문 공대</li> </ul>	공학 전공자
Constructor University	독일	<ul style="list-style-type: none"> <li>- 2026년 신규 협정대학</li> <li>- 다양한 Clubs and Activities 운영</li> </ul>	영어 가능자(영어로 수학하는 독일 캠퍼스 대학)
Jönköping University	스웨덴	<ul style="list-style-type: none"> <li>- 공학/커뮤니케이션 전공만 지원 가능</li> <li>- 영어 강의 다수 운영</li> </ul>	해당 전공자, 북유럽 교환 관심자
Tampere University	핀란드	<ul style="list-style-type: none"> <li>- 영어 강의 다양, 창의적 학풍</li> </ul>	창의융합 교육/핀란드 문화 관심자

# 교환학생 담당자가 추천하는 파견학교 선택지 - Dresden University of Technology



국가	어학 요건	GREAT POINTS
독일	TOEFL 72 IELTS 5.5 TOEIC 850	<ul style="list-style-type: none"><li>- 독일 명문 공과대학, TU9 연합 소속</li><li>- 유럽 중심에 위치한 국제도시 드레스덴</li><li>- 기계공학, 컴퓨터과학 강점</li><li>- 인문사회계열 학과도 개설</li><li>- 영어 강의 개설 OK</li></ul>



# 이공계 학부생들 주목!

## 교환학생 담당자가 추천하는

## 파견 장학금

### • 선발규모

172명 내외

한 학기 파견

2026년 봄학기  
113명 (4개월 이상 체류)

두 학기 이상 파견

2026년 봄학기~ 2026년 가을학기  
59명 (10개월 이상 체류)

\* 지원 상황에 따라 한 학기, 두 학기 이상 선발 규모는 변동 가능

### • 지원내용

#### 1 교환학생 장학금 지급 : 학업장려 목적의 생활비성 장학금

한 학기 파견 장학금 **12,060천원(약 \$0.9만)**, 4개월 이상 체류

두 학기 이상 장학금 **24,120천원(약 \$1.8만)**, 10개월 이상 체류

#### 2 첨단산업 체험프로그램 참여 지원

- 기업현장학습, 웨비나, 컨설팅 등 첨단산업 연계 프로그램 학습 지원



한미 첨단분야 청년교류 지원사업

## 제4기 장학생 선발 공고

▶ 7.28(월) ~ 9.25(목)

“산업통상자원부”에서는 미국 첨단산업 분야의 기술·경험 습득 기회를 제공하고,  
글로벌 인재 육성을 위해 **美 대학에 교환학생 파견 예정인**  
이공계 청년인재를 다음과 같이 모집합니다.

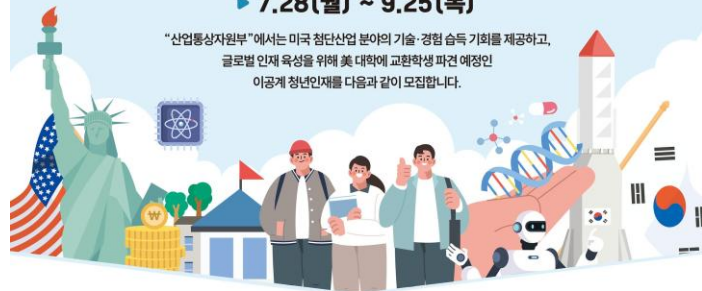

### • 지원대상

모교의 교환학생 선발 과정을 통과하여  
美대학에 2026년 봄학기부터 파견 예정인 이공계 학부생

### • 선발규모

172명 내외

한 학기 파견

2026년 봄학기  
113명 (4개월 이상 체류)

두 학기 이상 파견

2026년 봄학기~ 2026년 가을학기  
59명 (10개월 이상 체류)

\* 지원 상황에 따라 한 학기, 두 학기 이상 선발 규모는 변동 가능

### • 지원내용

#### 1 교환학생 장학금 지급 : 학업장려 목적의 생활비성 장학금

한 학기 파견 : 장학금 **12,060천원(약 \$0.9만)**, 4개월 이상 체류

두 학기 이상 : 장학금 **24,120천원(약 \$1.8만)**, 10개월 이상 체류

#### 2 첨단산업 체험프로그램 참여 지원

- 기업현장학습, 웨비나, 컨설팅 등 첨단산업 연계 프로그램 학습 지원

### • 선발일정

구분	일정
서류접수	'25.7.28(월)~9.25(목) *소속 대학 국제처에 서류 제출
서류심사	'25.10.16(목)~17(금)
면접심사	'25.10.29(수)~10.31(금)
합격자 발표	'25.11.7(금)
사전교류 및 국내 산업체방문	'25.11.20(목)~11.21(금) *해당기간 중 의무 참여(선착순 참여)
장학금 지급	'25.11~12월

\* 상기 일정은 상황에 따라 일부 변동 가능

### • 문의처

한국산업기술진흥원 산업인재사업실  
☎ 02-6009-3224 / 3225  
🌐 [kiat.or.kr](http://kiat.or.kr)



사람공고포기



# 교환학생/복수학위 지원 및 선발 PROCESS-파견교 요건 확인

## 2026-2학기 파견 교환학생 및 복수학위 1차모집 지원 가능 대학 목록

2026-1학기 파견 1차모집 지원대학을 아래와 같이 공지합니다.

- ① 1차모집 지원대학목록 중 선발이후에 파견교 지원이 가능한 대학으로 구성되어있습니다. 1차 모집 종료 후 잔여 T/O가 남아있고 파견교의 지원일정이 본교의 선발일정 이후 지원 가능한 파견교의 경우 2차모집에서 추가 선발 가능합니다. (단, T/O가 남아더라도 파견교의 지원일정이 조기 종료되는 경우, 지원대학목록에서 제외함)
- ② 1차 선발일정 이후 지원일정 및 T/O가 추가로 확정되는 파견교의 경우 2차 모집시 파견가능대학목록에 포함하여 선발합니다.
- ③ 대학목록은 지원마감일까지 업데이트 될 수 있으니 지원마감 전에 확인바랍니다.

### ※ 유의사항 ※

- ① 교환신청 대학의 자격요건(어학/전공/학점/파견학년) 검토의 책임은 지원자에게 있으며, 최종합격 이후 자격요건 미달 및 전공 불일치로 파견이 취소 될 수 있으므로, 대학 홈페이지와 Factsheet 등을 반드시 개별적으로 참고하여 검토 바랍니다 지원마감일 이후에는 지망대학 변경이 불가합니다.
- ② 교환학생 및 복수학위 파견 가능 T/O는 파견교 상황에 따라 일부 변경될 수 있으며, 국제교류팀에서는 변경되는 즉시 T/O 변경사항을 업데이트 하고 있습니다. 지원시 유의하여 반드시 참고 바랍니다.
- ③ 매학기별 지원상황은 변동될 수 있습니다.
- ④ Top A, Top B는 Top Exchange 장학금 대상 학교입니다. 지원시 참고바랍니다.
- ⑤ 파견교별 더 자세한 정보는 각 대학별 홈페이지와, 국제교류팀 홈페이지 내 "자매대 정보"와 "참가자 후기"를 참고하시기 바랍니다. 국제교류팀 홈페이지 내 대학 검색시 소대문자 구분하여 검색- 예. Wisconsin (O), wisconsin (x), WISCONSIN (x)

No	구분	대륙	국가	학교명	전체 T/O	TOEFL	IELT	TOEFL/IELTS 세부요	TOEIC	기타 어학	GPA(4.5기준)
	복수	북아메리카	미국(복수)	Illinois Institute of Technology	5	80	6.5		X		
	복수	북아메리카	미국(복수)	State University of New York at Stony Brook	5	80	6.5		X		
	교환(1년과정)	유럽	프랑스	Ecole Centrale Nantes	3	78	6.0		800		
	교환(1년과정)	북아메리카	미국	Endicott College	2	70	5.5		X		2.75 이상
	교환(1년과정)	북아메리카	미국	University of Wisconsin-Milwaukee	2	70	5.5	단과대별로 상이, 개별 확인	X		3.4 이상
	교환	북아메리카	미국	ISEP-US	3	80	6.5		X		
	교환	기타	미국외 국가	ISEP-MULTI	5	80	6.5		X	DELTA B1HSK 4DELE B2	
	교환	북아메리카	미국	Georgia State University	2	80	6.0		X		2.9 이상
	교환	북아메리카	미국	Illinois Institute of Technology	6	80	6.5		X		3.4 이상
	교환	북아메리카	미국	Illinois Tech	2	80	6.5		X		3.0 이상
	교환	북아메리카	미국	Kettering University	4	72	6.0		785		2.9 이상
	교환	북아메리카	미국	Northern Michigan University	1	72	6.0		785		
	교환	북아메리카	미국	Stony Brook University	1	80	6.5		X		3.2 이상
	교환	북아메리카	미국	University of Texas at Arlington	1	79	6.5		X		
	교환	북아메리카	미국	University of Wisconsin-Milwaukee	6	70	5.5	단과대별로 상이, 개별 확인	X		3.4 이상
	교환	북아메리카	미국	University of Wisconsin-Stout	2	72	6		X		
	교환	북아메리카	미국	University of Wisconsin-Eau Claire	5	75	6.0		X		2
	교환	북아메리카	멕시코	Universidad de Monterrey - UDEM	5	72	6.0		785		2.3/4.0

# 교환학생/복수학위 지원 및 선발 PROCESS-지원방법

## V. 지원방법 및 제출서류

### 가. 온라인 지원

- 1) 포탈 로그인 → 학사서비스 → 학적/국제 → 해외파견프로그램 지원서
- 2) 교환신청학교: 10지망 이내 지원 가능(배경희양 대학별 전공, 학점, 어학요건 충족시 지원 가능)

해외파견프로그램 지원서

교환신청연도	2021	1학기	파견연도	파견학기
출발예정연도	2021	1학기	파견연도	1학기
배출예정연도		1학기	Round	
주요	영어(수업)			
원래학교		원래학교	E-mail	
보통학부	영어(수업)			
보통학점		신청자의 성적	보통학점비율	
지원대상	1학기		비밀번호	
비밀번호	1학기	비밀번호	비밀번호	비밀번호
비밀번호확인	비밀번호	비밀번호	비밀번호	비밀번호

교환신청학교

1학기	2학기	3학기	4학기

### 나. 제출서류

- 1) 온라인 지원서 작성 시 해당어학능력 성적사본 1부 제출 (온라인 지원서 스캔 첨부)
- 2) 국제화 봉사실적 가산점 관련 서류: 면접 전형 전까지 exch@ajou.ac.kr 제출

## 교환학생/복수학위 지원 및 선발 PROCESS-최종 합격자 배정 방법

구분	어학성적	파견교명			총점	최종배정대학
		A대학 (T/O: 2명)	B대학 (T/O: 1명)	C대학 (T/O: 1명)		
A학생	TOEFL 90	1순위	2순위	3순위	85	A대학
B학생	TOEFL 87	1순위	3순위	2순위	83	A대학
C학생	IELTS 6	1순위	2순위	3순위	75	B대학
D학생	TOEIC 950		1순위	2순위	92	C대학
E학생	TOEIC 880			1순위	90	불합격 (배정 가능 대학 없음)

- TOEFL >= IELTS > TOEIC 순으로 점수와 상관 없이 어학 시험 우대 적용
- 다만, IELTS 성적 보유자의 경우 기존의 토플 점수 보유자보다 후순위로 배정하지 않고, ETS Total Score Comparison Tool 근거하여 같은 점수 구간 내 IBT토플 최저점을 기준으로 산정하여 배정함 (IELTS 6 = Ibt TOEFL 환산 점수 60)
- 같은 어학 시험 내에서, 총점 순으로 순위 적용하여 지망 순위별로 T/O에 맞추어 파견 대학 배정

## 교환학생/복수학위 지원 및 선발 PROCESS-최종 합격자 배정 방법

### <IELTS/IBT토플 성적 환산표>

IELTS	IBT 토플	IELTS > 토플 환산 점수
5.5	46-59	46
6	60-78	60
6.5	79-93	79
7	94-101	94
7.5	102-109	102
8	110-114	110
8.5	115-117	115
9	118-120	118

**Q: 마지막 8학기에도 교환학생 파견 가능?**

A: 가능합니다. 다만 파견학기 종료 후 졸업사정기간 내에 성적이 이관되지 못할 경우 다음학기에 졸업하여도 무방함을 서약하는 서약서를 제출하셔야 합니다.

**Q: 선발 성적에 학점(총 평균 평점) 반영 기준 시점은 언제인가요?**

A: 지원하는 시점의 성적이 반영됩니다.

ex) 2학기 1차 모집(1학기 까지의 총 평균 평점)/ 2학기 2차 모집(2학기 까지 총 평균 평점)

**Q: 어학성적표가 늦게 나올 것 같아요.**

A: 지원 마감일 전에 온라인으로 성적 조회가 가능하면, 인터넷 성적을 캡처하여 지원 가능합니다.  
추후 원본 스캔본을 국제교류팀 이메일로 제출하셔야 합니다.

**Q: 영어권 어학 성적별 우선순위가 다른 이유는 무엇인가요?**

A: 토플이 학문적 영어능력을 평가하는데 최적화된 시험이므로 교환 및 복수학위 선발전형에서는 IBT토플을 최우선 배정합니다. IELTS는 학문적 영어능력 외에도 생활영어를 평가하는 시험으로, 같은 점수 구간대의 IBT토플 최저점을 기준으로 배정합니다.

**Q: 교환학생 파견 후 복수학위 지원 가능?**

A: 가능합니다. 다만, 이 경우 본교에서 취득한 총학점을 확인할 필요가 있습니다.

※ 재학 중 타 대학교에서 취득한 학점은 졸업학점의 2분의 1까지 인정 (학사운영규칙 제 15장 학점교류 제71조)

**Q: K 대학 교환학생에 합격할 수 있는 성적(평점, 어학점수)은 몇 점인가요?**

A: 특정대학의 합격 성적은 존재하지 않습니다.

학점, 어학성적, 면접점수, 가산점을 합산하여 선발하며,

지원자가 매 학기 다르므로 특정대학의 평균 합격점수는 알 수 없습니다.

**Q: 저는 공대학생인데, 경영대만 지원 가능한 학교에 지원할 수 있나요?**

A: 파견대학별로 전공일치 요건에 따라 다르지만, 대체적으로 지원이 불가능 합니다.

또한, 경영대에 파견하시더라도 본인이 경영학 과목을 복수(부)전공 하지 않을 경우, 상대교에서 수강한 경영학 과목은 교양선택으로만 인정됩니다.

**Q: 면접일 날 참석을 못할 것 같습니다. 면접일 변경이 가능한가요?**

A: 불가능 합니다. 면접전형은 서류합격시 공지된 개별 면접일정에 온라인 또는 오프라인으로 진행되며  
예상 소요시간은 약 15분입니다. 수업 또는 기관 제출을 위해 면접참석 확인서를  
국제교류팀에 요청하실 경우 발급해드립니다.

**Q: 지원서 제출 후에 성적을 변경할 수 있나요?**

A: 지원자 학점, 어학성적은 지원마감을 기준으로 반영됩니다.

지원 기간 중에는 온라인 지원서의 어학성적을 변경하여 제출 가능하나 마감 이후 제출 불가합니다.

**Q: 10지망 까지 다 적어야 하나요?**

A: 아닙니다. 본인이 꼭 가고 싶은 학교만 기입하면 됩니다.

최종 합격 후 파견 포기할 경우 향후 모집에 불이익이 있으니, 파견 희망교를 신중하게 기입하시기 바랍니다.

**Q: 파견교에서 인정받은 학점이 평균 평점에 영향을 주나요?**

A: 교환학생 No. 취득학점에는 반영하나 전체 평점에 영향을 주지 않음

복수학위 Yes. 전체 평점에 영향을 줌

**Q: 최종합격 이후 배정교 변경이 가능한가요? 2지망 학교에서 3지망 학교로 바꿔주세요.**

A: 최종 합격 이후 배정교 변경은 불가합니다. 파견 희망교를 신중하게 기입하시기 바랍니다.

# 04.

학·석사 연계 과정 Session  
- 학비/교육과정/커리큘럼 등



**05.**

**QNA**



# 국제화 프로그램 상담/문의

## 정규파견/복수학위

- 이메일: [exch@ajou.ac.kr](mailto:exch@ajou.ac.kr)
- 전화번호: 031-219-2926
- 홈페이지: [oia.ajou.ac.kr](http://oia.ajou.ac.kr)
- 사무실 위치: 율곡관 152호 국제교류팀